

# AREA DI RICOVERO B-01 R scoperta-ROSSO FIORENTINO

LOCALITÀ: Bagno a Ripoli

INDIRIZZO: Via Rosso Fiorentino

TIPOLOGIA SUOLO: Erba

ACCESSI AREA: Viale delle Arti, Via Rosso Fiorentino

COORDINATE:

EST 11°19'14.8''

NORD 43°45'16.0''

ESTENSIONE: mq 6369

ILLUMINAZIONE:

FOGNATURE:

GAS:

ACQUA:

DESTINAZIONE D'USO URBANISTICA: Verde Pubblico

PROPRIETÀ: Pubblica

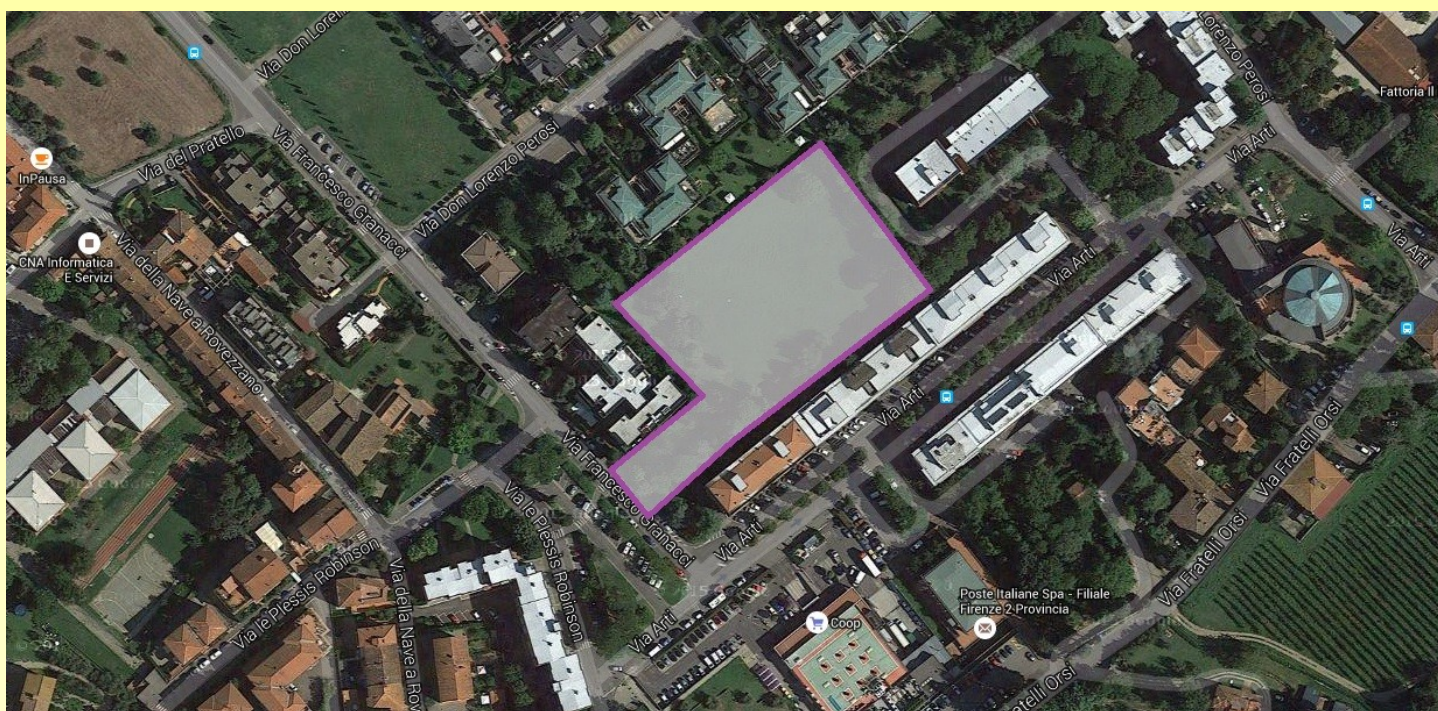

# AREA DI RICOVERO B-01 R scoperta

ROSSO FIORENTINO



# AREA DI RICOVERO B-02 R scoperta - BOCCI

LOCALITÀ: Bagno a Ripoli

INDIRIZZO: Via Bocci

TIPOLOGIA SUOLO: Erba/Terra Battuta

ACCESSI AREA: Via Bocci

COORDINATE:

EST 11°18'41.7''

NORD 43°45'09.2''

ESTENSIONE: mq 15000

ILLUMINAZIONE:

FOGNATURE:

GAS:

ACQUA:

PROPRIETÀ: Privata



# AREA DI RICOVERO B-02 R scoperta

## BAGNO A RIPOLI



# AREA DI RICOVERO B-03 R scoperta-ANTELLA

LOCALITÀ: Antella

INDIRIZZO: Via Pulicciano 53

TIPOLOGIA SUOLO: Erba/Terra battuta

ACCESSI AREA: Strada comunale Antella, Pulicciano

COORDINATE:

EST 11°19'22.4''

NORD 43°43'32.9''

ESTENSIONE: mq 15835

ILLUMINAZIONE:

FOGNATURE:

GAS:

ACQUA:

PROPRIETÀ: Privata

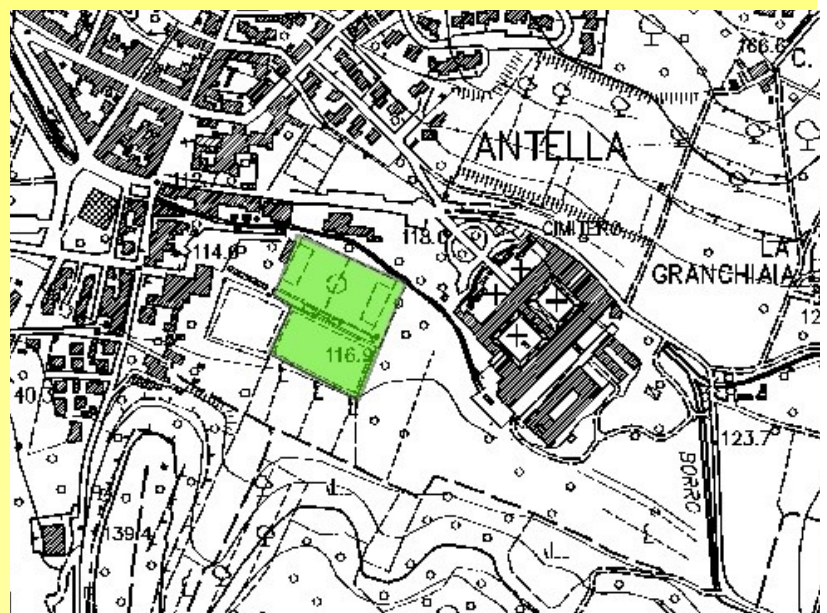

# AREA DI RICOVERO B-04 R scoperta-BIKILA

LOCALITÀ: Grassina

INDIRIZZO: Via Abebe Bikila

TIPOLOGIA SUOLO: Erba/Terra Battuta

ACCESSI AREA: SP56 Via di Tizzano

COORDINATE:

EST 11°17'42.5''

NORD 43°43'26.7''

ESTENSIONE: mq 13000

ILLUMINAZIONE:

FOGNATURE: Sì

GAS:

ACQUA:

PROPRIETÀ: Privata

NOTE: Campi da calcio e parcheggio

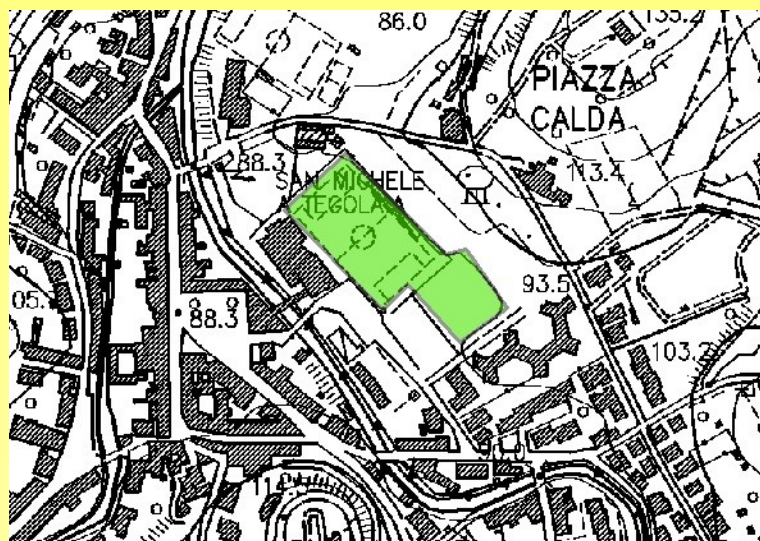

# AREA DI RICOVERO B-04 R scoperta

BIKILA



# AREA DI RICOVERO B-05 R scoperta-MONDEGGI

LOCALITÀ: Mondeggi (Scolivigne-Capannuccia)

INDIRIZZO: Via di Tizzano (SP56)

TIPOLOGIA SUOLO: Erba/Terra Battuta

ACCESSI AREA: SP56 Via di Tizzano

COORDINATE:

EST 11°18'26.8''

NORD 43°42'14.9''

ESTENSIONE: mq 34200

ILLUMINAZIONE:

FOGNATURE:

GAS:

ACQUA:

PROPRIETÀ: Pubblica (Città Metropolitana di Firenze)

NOTE: In comodato d'uso al Comune di Bagno a Ripoli

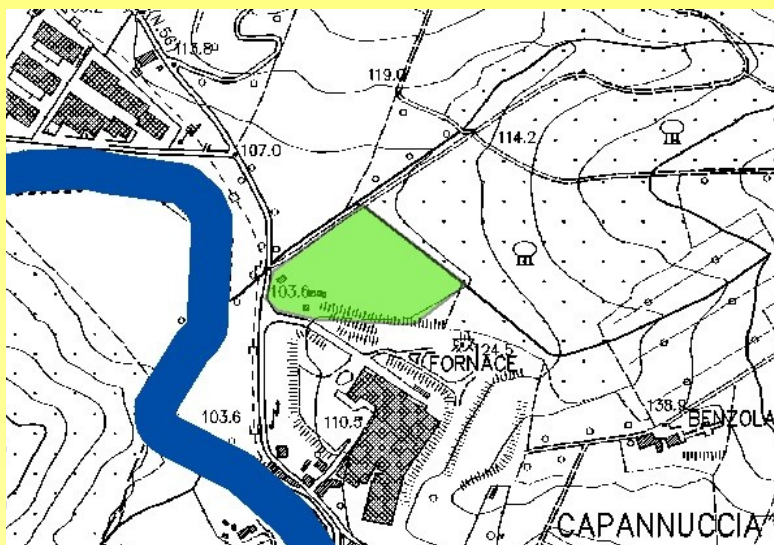



# AREA DI RICOVERO B-05 R scoperta

## MONDEGGI



